

## AVALIAÇÃO DA VIA AÉREA DO PACIENTE ADULTO ANTES DE REALIZAR A INTUBAÇÃO OROTRAQUEAL

1º) DISTÂNCIA INTERINCISIVOS (SE MAIOR QUE 3 CM= BOM)

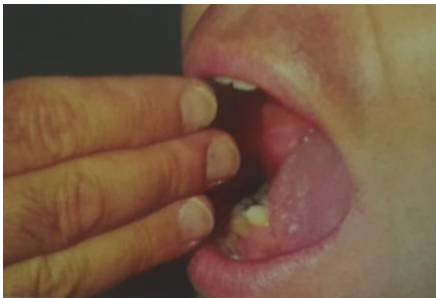

2º) MALAMPATI (SE MALAMPATI CLASSE I OU II= BOM)



3º) DISTÂNCIA TIREOMENTO (MAIOR QUE 6,5CM= BOM)

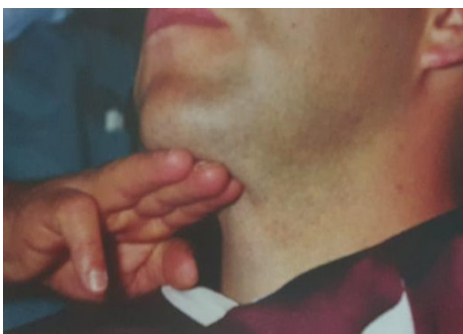

**SE UM DOS TRÊS CRITÉRIOS ESTIVER ALTERADO, PEDIR AUXÍLIO A UM ANESTESISTA OU INTENSIVISTA PARA INTUBAÇÃO OROTRAQUEAL. (EXISTE POSSIBILIDADE DE FAZER USO DA MÁSCARA LARÍNGEA).**